

FORMA VIGA COBERTURA/LAJES
Escala 1:50

BLOCOS DE FUNDAÇÃO
Escala 1:25

B1=B2=B3=B4=B5=B6=B7=B8=B9=B10=B11
B12=B13=B14=B15=B16=B17=B18=B20=B21=B22
100x50x40 cm 70x70x40 cm

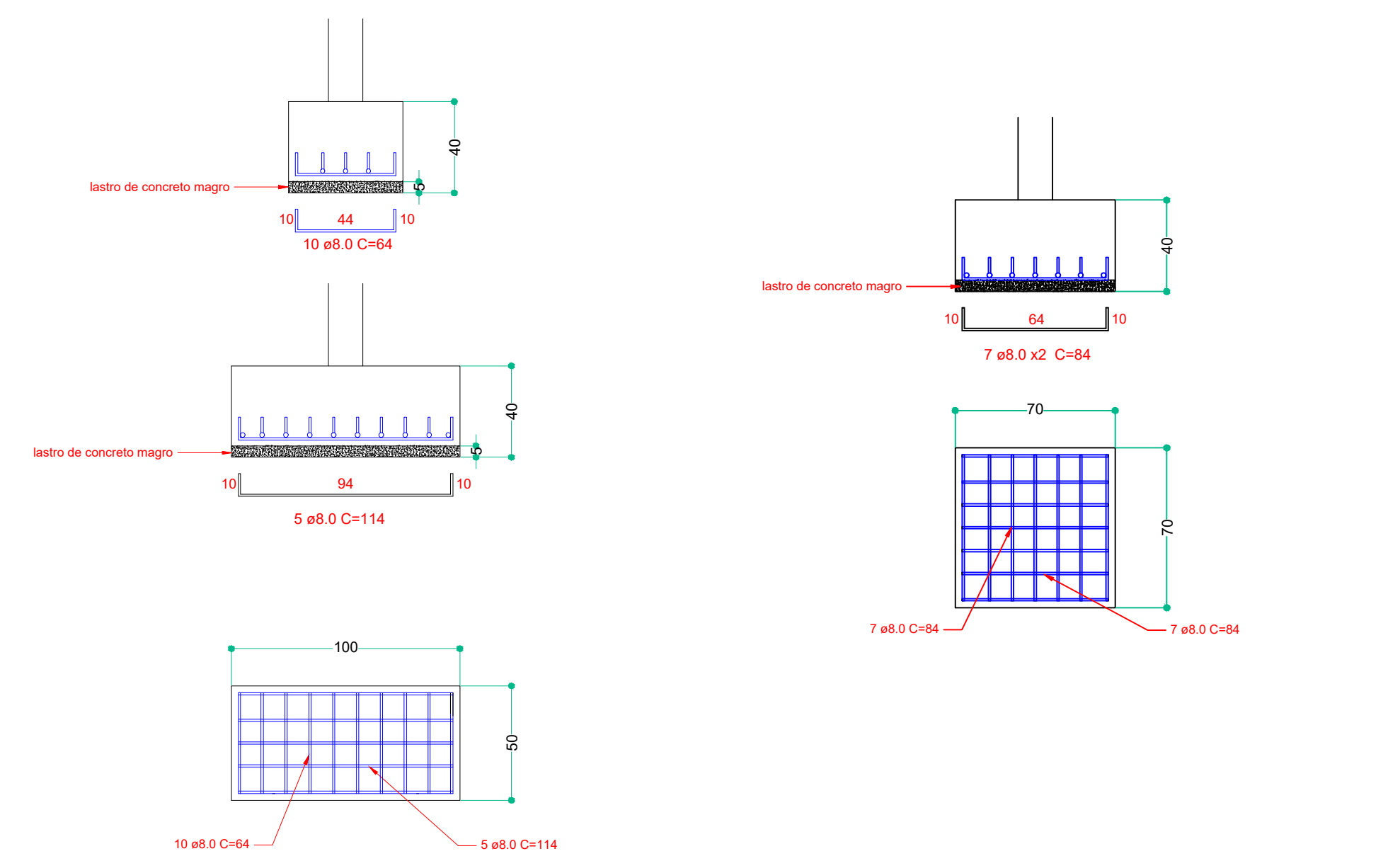

VIGAS BALDRAME
15x30
escala 1:25

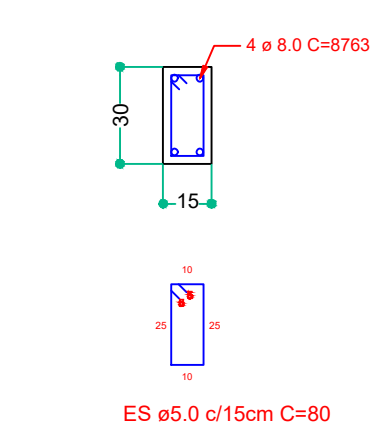

VIGAS COBERTURA
15x30
escala 1:25

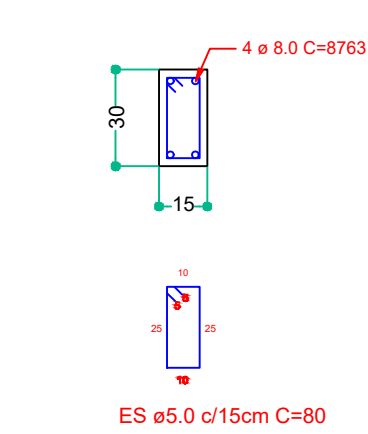

PILARES
escala 1:25

PILARES x20
15x30
P1=P2=P3=P4=P6=P7=P8=P9=P10=
P11=P12=P13=P14=P15=P16=P17=P18=
P19=P20=P23
PILARES x1
30x30
=P5
PILARES x2
15x25
P21=P22

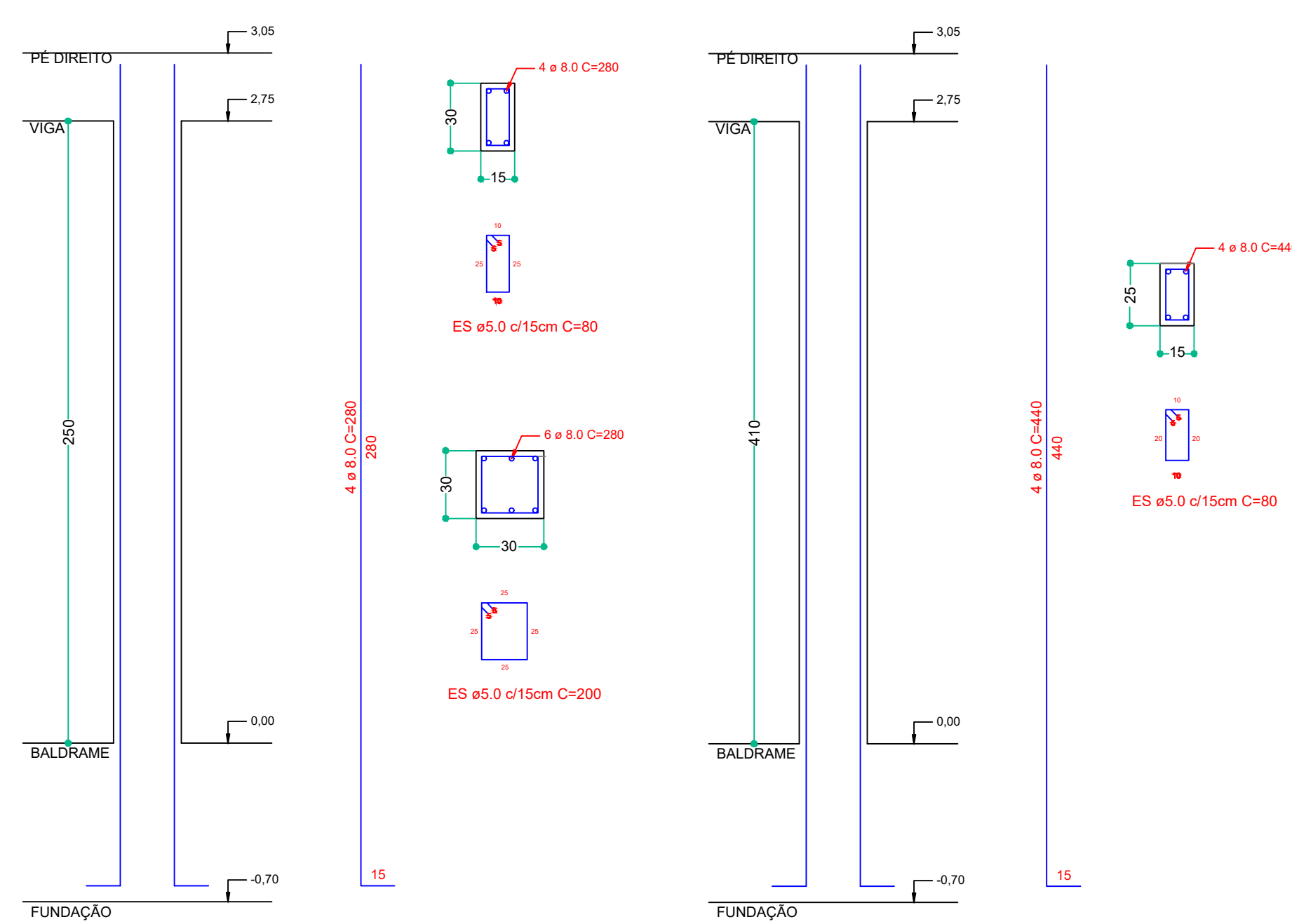

APROVAÇÃO

QUADRO ESTATÍSTICO

Nº LOTE E Nº DA QUADRA:	15A/7	TAXA DE PERMEAR:	69,24%
ÁREA DO TERRENO:	956,40 m2	ÁREA UTIL:	273,33m2
TAXA DE OCUPAÇÃO	30,76%	ÁREA TOTAL:	294,28 m2
COEFICIENTE DE APROV.	0,3076	NÚMERO DE PAVIMENTOS:	01

PROJETO ESTRUTURAL

município: MARQUINHO	obra: REFORMA E AMPLIAÇÃO DA SECRETARIA DE ASSISTÊNCIA SOCIAL (CONSTRUÇÃO EM ALVENARIA) TRAVESSIA DE SERVIDÃO, S/N, CENTRO	prancha: 03/03
escala: INDICADA	Proprietário: PREFEITURA MUNICIPAL DE MARQUINHO CNPJ: 01.612.552/0001-13	data: FEVEREIRO/2025
arquivo digital:		desenho: CHARLES
arquivo plotagem:		

PROJETO ESTRUTURAL

responsável pelo projeto: CHARLES A. BATISTA ENGº CIVIL - CREA/PR - 135.938-0	responsável pela execução: CHARLES A. BATISTA ENGº CIVIL - CREA/PR - 135.938-0
--	---